

OBRÁZKOVÝ MANUÁL – ROZVRH V AIS2

UČITEĽ

Modul Rozvrh v AIS2 umožňuje študentom a vyučujúcim:

- Prezerať si vlastný rozvrh aj rozvrhy študijných programov, katedier, učební a pod.
- Študentom zapisovať sa priamo v zápisnom liste aj na rozvrh hodín.
- Prezerať si stav zápisu – počet zapísaných na daný predmet.
- Vyučujúcim prihlasovať/odhlasovať študentov na vlastné rozvrhové akcie.
- Tlačiť prezenčné listiny.
- Pri hodnotení filtrovať zapísaných študentov cez rozvrhové akcie.

PREZERANIE ROZVRHU V AIS2:

Rozvrh nájdete v ponuke **Rozvrh: VSRH009 Rozvrh hodín pre...**

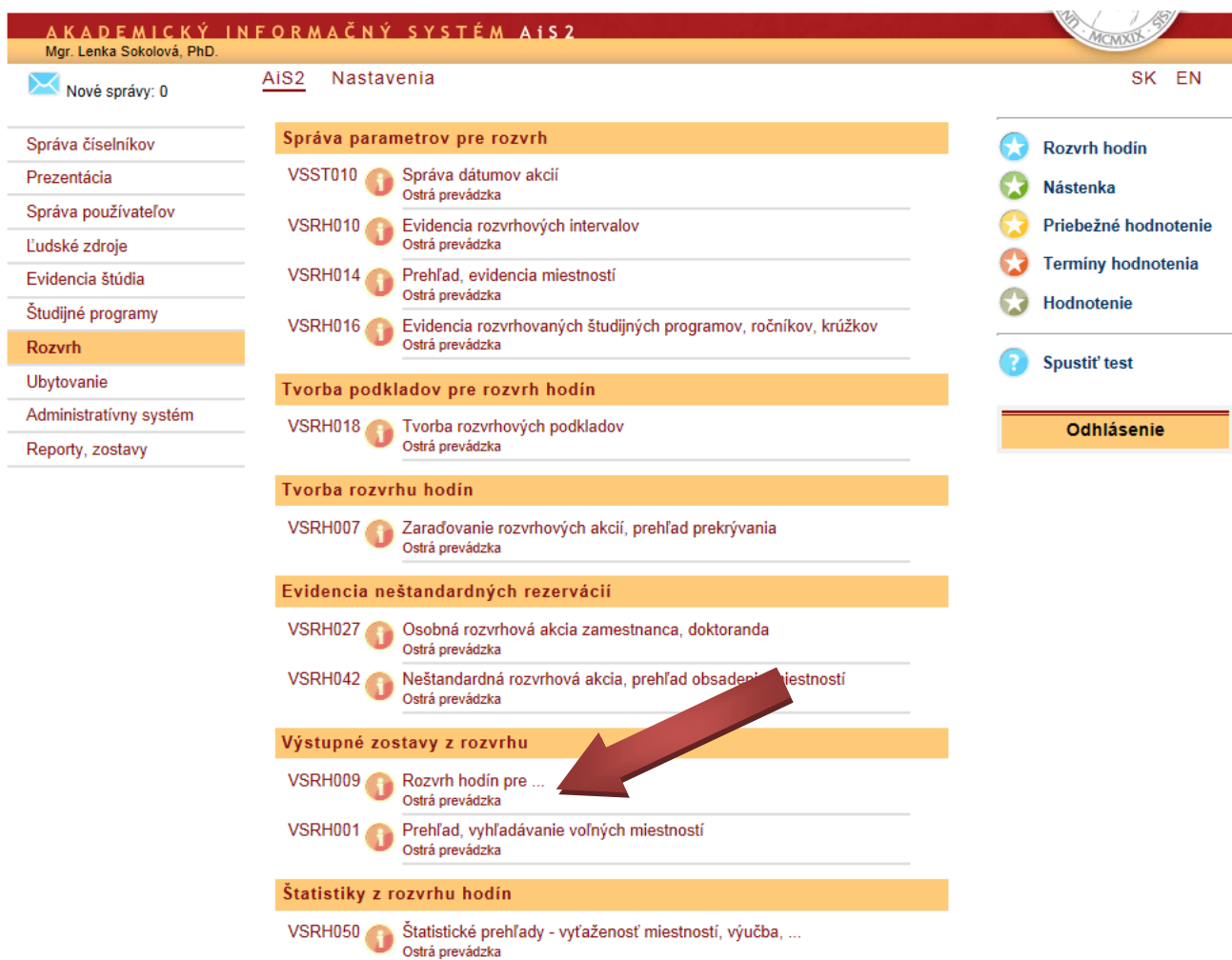

Section	Module ID	Module Name	Author
Správa parametrov pre rozvrh	VSST010	Správa dátumov akcií	Ostrá prevádzka
	VSRH010	Evidencia rozvrhových intervalov	Ostrá prevádzka
	VSRH014	Prehľad, evidencia miestností	Ostrá prevádzka
	VSRH016	Evidencia rozvrhovaných študijných programov, ročníkov, krúžkov	Ostrá prevádzka
Tvorba podkladov pre rozvrh hodín	VSRH018	Tvorba rozvrhových podkladov	Ostrá prevádzka
	Tvorba rozvrhu hodín	VSRH007	Zaraďovanie rozvrhových akcií, prehľad prekrývania
Evidencia neštandardných rezervácií		VSRH027	Osobná rozvrhová akcia zamestnanca, doktoranda
	VSRH042	Neštandardná rozvrhová akcia, prehľad obsadení miestností	Ostrá prevádzka
Výstupné zostavy z rozvrhu	VSRH009	Rozvrh hodín pre ...	Ostrá prevádzka
	VSRH001	Prehľad, vyhľadávanie voľných miestností	Ostrá prevádzka
Štatistiky z rozvrhu hodín	VSRH050	Štatistické prehľady - vyťaženosť miestností, výučba, ...	Ostrá prevádzka

V zobrazenom okne sa automaticky ponúkne osobný rozvrh prihláseného užívateľa AIS2, ktorý zobrazíte kliknutím na ikonku .

POZOR: skontrolujte si, či máte v časti Filter správne nastavený akademický rok a príslušný semester.

Ak chcete zobrazíť inú rozvrhovú zostavu, kliknite na príslušnú záložku:

- **Osoba:** prezeranie rozvrhov vyučujúci a študentov, kliknutím na  pridáte meno osoby (vyučujúci, študent) a kliknutím na  sa zobrazí rozvrh označenej osoby.
- **Miestnosť:** prezeranie obsadenosti miestností.
- **Stredisko:** rozvrh katedry (zobrazia sa všetky predmety, ktoré učia vyučujúci katedry aj predmety, ktoré sú zaradené v študijných programoch katedry, ale vyučujú ich vyučujúci z iných pracovísk)
- **Predmet:** zaradenie konkrétneho predmetu v rozvrhu.
- **Študijný program:** rozvrh študijnej kombinácie a ročníka (pozor: treba zadať existujúcu skratku študijného programu, študijnú kombináciu, napr. PSAN pre bc. štúdium alebo mPSAN pre mgr. štúdium a vybrať ročník štúdia), zobrazí sa rozvrh podľa odporúčaného študijného plánu vrátane kurzov VUZ. Ak vami vybraný kurz nenájdete, možno je odporúčaný pre iný ročník, skúste ho vyhľadať cez predmet alebo cez vyučujúceho.
- **Podprogram:** učiteľstve v kombinácii zobrazí rozvrh jednej z kombinácií bez VUZ alebo samostatne pre VUZ. Skratku treba zadať s hviezdičkou – napr. *PSY pre učiteľstvo psychológie.

Rozvrh sa vždy zobrazí vrátane predmetov blokovej výučby. Ak si chcete pozrieť len rozvrh priebežnej výučby alebo len rozvrh blokov, môžete si nastaviť filter v položke „od dátumu – do dátumu“ (termíny priebežnej a blokovej výučby nájdete v Harmonograme akademického roka na stránke Pdf UK), alebo v položke „**pravidelnosť**“, kde si zvolíte možnosť „týždenne“ pre priebežnú výučbu a „jednorazovo“ pre blokovoú výučbu.

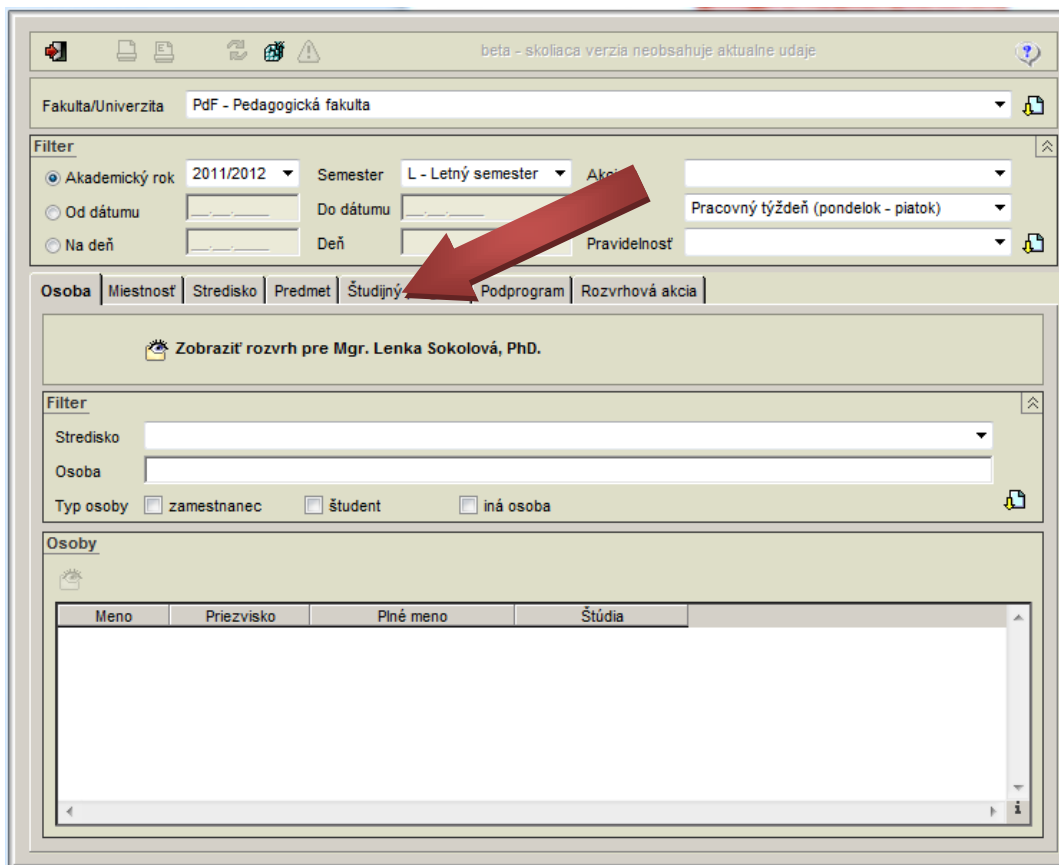

beta - skoliaca verzia neobsahuje aktualne udaje

Fakulta/Univerzita PdF - Pedagogická fakulta

Filter

Akademický rok 2011/2012 Semester L - Letný semester Akcia

Od dátumu Do dátumu Pracovný týždeň (pondelok - piatok)

Na deň Deň Pravidelnosť

Osoba | Miestnosť | Stredisko | Predmet | Študijný | Podprogram | Rozvrhová akcia

 Zobraziť rozvrh pre Mgr. Lenka Sokolová, PhD.

Filter

Stredisko

Osoba

Typ osoby zamestnanec študent iná osoba

Osoby

Meno	Priezvisko	Plné meno	Štúdia
------	------------	-----------	--------

Pri zobrazovaní rozvrhu katedry vyberajte zo zoznamu „Zabezpečujúcich stredísk“, označte vybranú katedru a kliknite na .

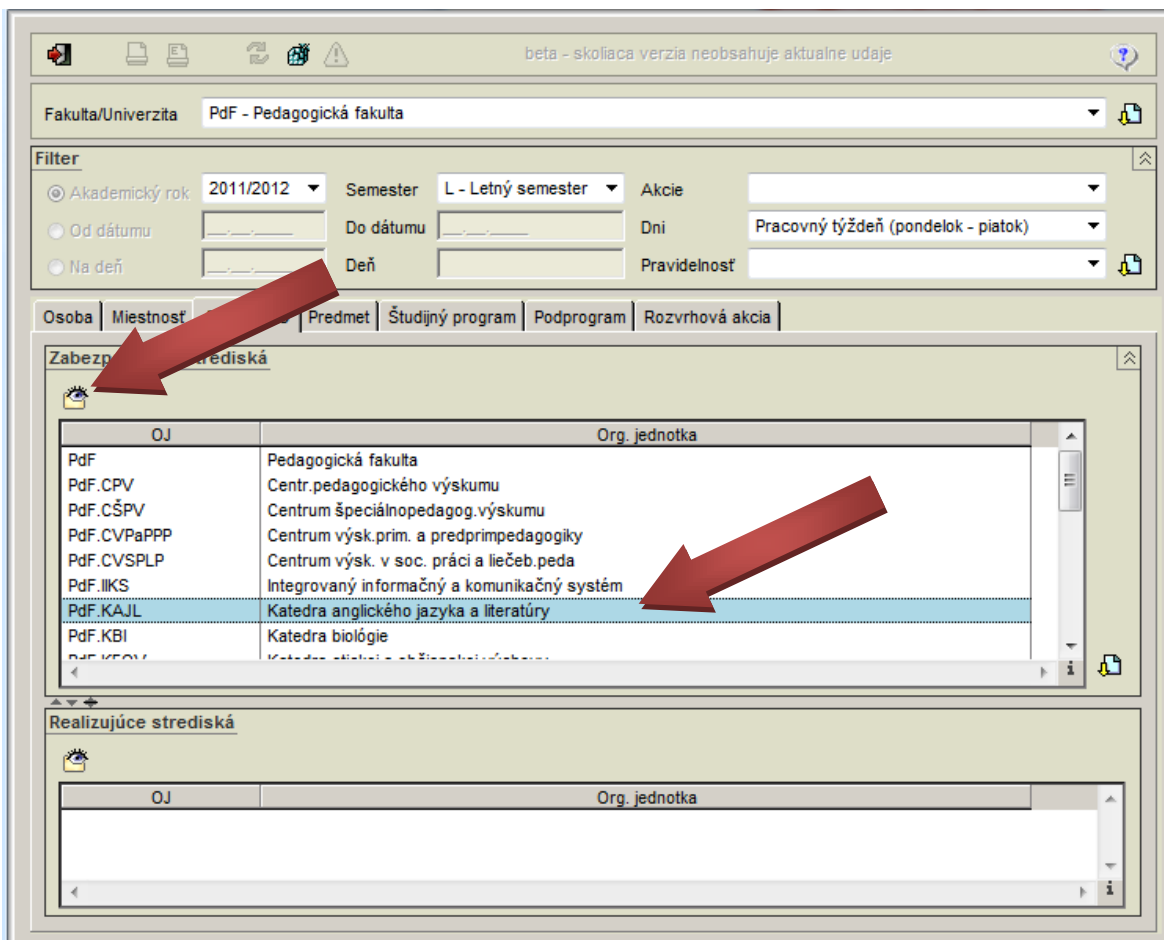

Rozvrh sa zobrazí v nasledujúcom formáte:

Rozvrh hodín

Mgr. Lenka Sokolová, PhD., 2011/2012, Letný semester

Deň	7:00-9:00	9:00-10:00	10:00-11:00	11:00-12:00	12:00-13:00	13:00-14:00	14:00-15:00	15:00-16:00	16:00-17:00	17:00-18:00	18:00-19:00	19:00-20:00	
Po	07:00-09:00 Pdf.KPg/B-VUZka001/09 K Biodromálna psychológia PDF Š-80 Sokolová, Lemešová				10:00-11:00 Pdf.KPaPp/M-PSYka003/09 PS Didaktika psychológie PDF M-413 Sokolová								
Ut	07:00-09:30 Pdf.KPaPp/B-VUZ-010-1/6453/00 P Základy vývinovej psychológie PDF Š-80 Sokolová	09:00-10:30 Pdf.KPg/B-VUZka002/09 K Psychológia osobnosti PDF M-204 Sokolová		11:00-12:30 Pdf.KPg/B-VUZka002/09 K Psychológia osobnosti PDF M-204 Sokolová									
St		08:00-09:30 Pdf.KPaPp/M-PSYka021/09 PS Psychológia učenia sa cudzích jazykov PDF Š-80 Sokolová		10:00-11:30 Pdf.KPg/M-VUZka028/09 K Individuálna psychológia pre učiteľov PDF M-109 Sokolová									
Št													
Pi		08:00-09:30 Pdf.KPg/M-VUZka004/09 X Príbežná pedagogická prax B Sokolová uč. PSY, spojená prax A+Š(terminy praxe určí katedrová metodička)		10:00-11:30 Pdf.KPg/M-VUZka005/09 X Súvislá pedagogická prax A Sokolová uč. PSY, spojená prax A+Š(terminy praxe určí katedrová metodička)									
Deň	7:00-9:00	8:00-9:00	9:00-10:00	10:00-11:00	11:00-12:00	12:00-13:00	13:00-14:00	14:00-15:00	15:00-16:00	16:00-17:00	17:00-18:00	18:00-19:00	19:00-20:00

Na bočnej lište si môžete nastaviť, aké údaje chcete v rozvrhových okienkach zobraziť, kliknutím na zelené šípky  sa zobrazenie rozvrhu aktualizuje podľa vašich nastavení. Ak chcete mať rozvrh prehľadný, odporúčame zrušiť zobrazenie študijných skupín.

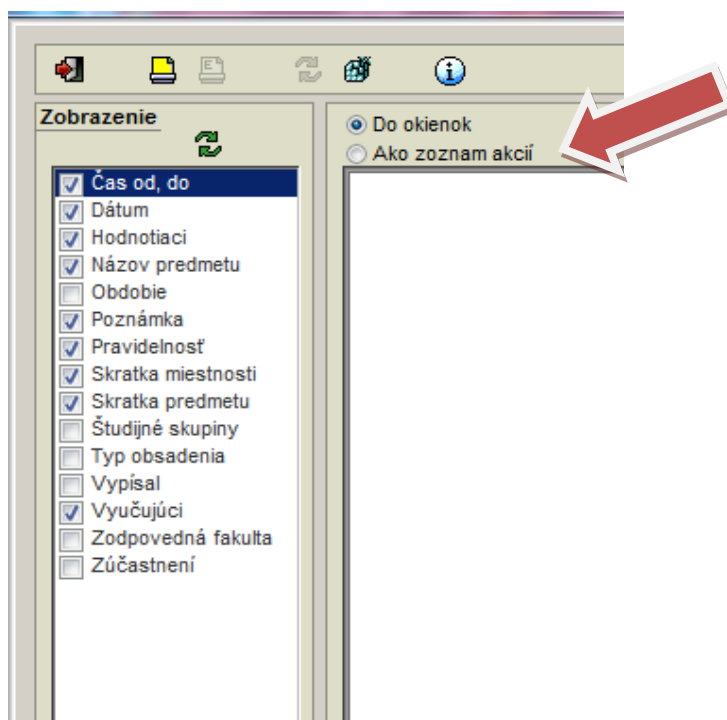

Rozvrhovú zostavu si môžete vytlačiť kliknutím na ikonu . Rozvrh sa zobrazí v osobitnom okne prehliadača, podľa typu prehliadača nastavíte tlač alebo tlač do pdf. Rozvrh sa zobrazuje ako grafický formát, preto ho nemožno exportovať napr. do Wordu a upravovať.

Ak chcete rozvrh exportovať do programu Excel, zvolte si zobrazenie „Ako zoznam akcií“ (pozri vyššie), vtedy sa rozvrh zobrazí vo forme dátovej tabuľky.

Kliknutím na ľubovoľné okienko v rozvrhu sa zobrazia základné údaje o rozvrhovej akcii. Tu si môžete overiť napr. kód predmetu (napr. ak sa do jednej akcie spojilo viacero študijných skupín s rôznymi kódmi predmetov), kapacitu a obsadenosť kurzu.

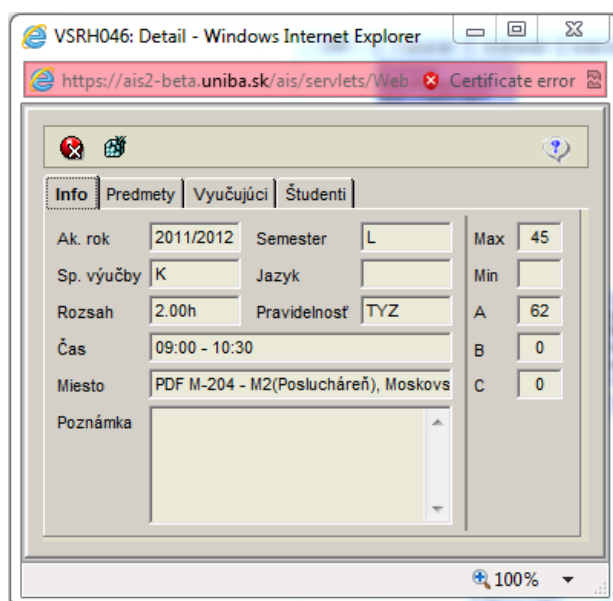

ZARAĎOVANIE NA ROZVRH UČITEĽOM:

Vyučujúci má oprávnenie zaradiť na rozvrhovú akciu študentov, ktorí majú príslušný predmet zapísaný v zápisnom liste. Povinnosť zapísať sa na rozvrh majú študenti, nie vyučujúci. Vyučujúci však môže v prípade potreby zápis na rozvrh korigovať: vymazať nesprávne zapísaného študenta, ktorý zaberá miesto iným, vymazať študenta, ktorý nemá splnenú prerekvizitu, **zapísať študenta aj nad limit daný kapacitou kurzu.**

Zaraďovanie na predmet je dostupné priamo rozbalením záložky „Študenti“ v rozvrhovom okne alebo v časti **Evidencia štúdia: VSES059 Zaraďovanie študentov na rozvrh hodín.**

Cez rozvrhové okienko zaradíme študentov na rozvrh kliknutím na rozvrhové okienko:

Rozvrh hodín
Mgr. Lenka Sokolová, PhD., 2011/2012, Letný semester

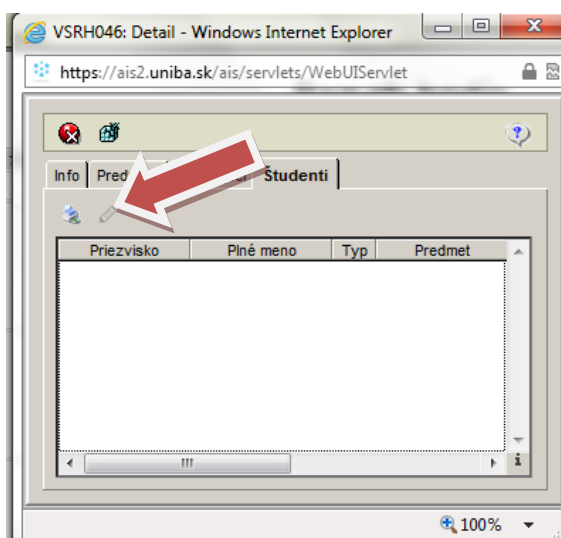
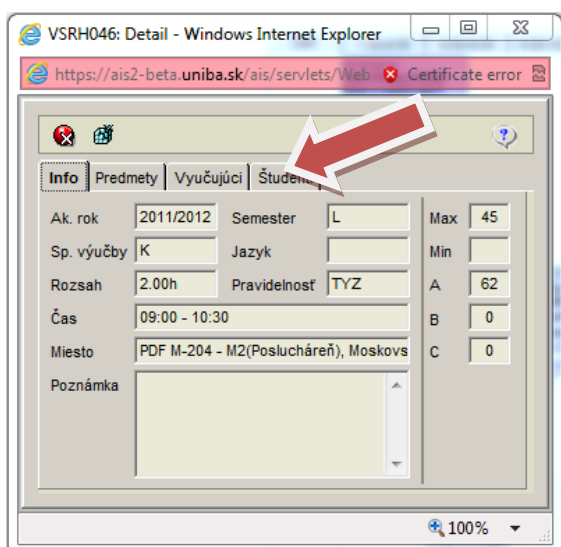

Deň	7:00-8:00	8:00-9:00	9:00-10:00	10:00-11:00	11:00-12:00	12:00-13:00	13:00-14:00	14:00-15:00	15:00-16:00	16:00-17:00	17:00-18:00	18:00-19:00	19:00-20:00
Po	07:00:14 PaF.KPg/B-VUZa001/09 K Biodynamná psychológia PDF S-80 Sokolová, Lemešová			07:00:14 PaF.KPg/M-PSYa003/09 PS Didaktika psychológie PDF M-115 Sokolová									
Ut	07:00:36 PaF.KPg/B-VUZ- 018-1/6453/00 P Základy vývinovej psychológie PDF S-80 Sokolová		08:00:30 PaF.KPg/B- VUZa002/09 K Psychológia osobnosti PDF M-204 Sokolová		11:00:30 PaF.KPg/I VUZa001 Psychc. osobnosti PDF M-204 Sokolová								
St	08:00:30 PaF.KPg/M- PSYa021/09 PS Psychológia učenia sa cudzích jazykov PDF S-88 Sokolová			10:00:30 PaF.KPg/M- VUZa028/09 K Individuálna psychológia pre učiteľov PDF M-09 Sokolová									
Št													
Pi	08:00:30 PaF.KPg/M- VUZa004/09 X Priebežná pedagogická prax B Sokolová uč. PSV: spojená prax A+B(termíny praxe učí kateštická metodická)			10:00:30 PaF.KPg/M- VUZa005/09 X Súvislá pedagogická prax A Sokolová uč. PSV: spojená prax A+B(termíny praxe učí kateštická metodická)									
Deň	7:00-8:00	8:00-9:00	9:00-10:00	10:00-11:00	11:00-12:00	12:00-13:00	13:00-14:00	14:00-15:00	15:00-16:00	16:00-17:00	17:00-18:00	18:00-19:00	19:00-20:00

V zobrazenom okienku Detail rozvrhovej akcie vyberte záložku Študenti. Kliknutím na  môžete editovať zoznam študentov, kliknutím na tlačiareň si môžete vytlačiť prezenčnú listinu (pozri aj postup ďalej.)

Zaraďovanie na rozvrh v časti **Evidencia štúdia: VSES059** Zaraďovanie študentov na rozvrh hodín:

Zobrazí sa okno podobné ako pri hodnotení alebo evidencii termínov hodnotenia. Tu si vyberiete príslušný predmet, pre ktorý chcete zaraďiť študentov na rozvrh (1), kliknutím na  načítate zoznam rozvrhových akcií (2), označíte konkrétny termín, ku ktorému chcete priradiť študentov (3) a kliknete na  (4)

VSES059 : Zaráďovanie študentov na rozvrhové akcie - Windows Internet Explorer

https://ais2-beta.uniba.sk/ais/servlets/WebUIServlet?appClassName=ais.gui.vs.es.VSES059App&kodAplikacie=VSES059&uiLang=SK&viewer Certificate error

beta - skoliaca verzia neobsahuje aktualne udaje

Fakulta / Univerzita Pdf - Pedagogická fakulta

Stredisko Pdf.KPpPp - Katedra psychológie a patopsychológie

Akademický rok 2011/2012 Semester L - Letný semester

Skratka predmetu Názov

Interval pre zaráďovanie študentov: (01.01.2012 00:00:00 - 31.03.2012 23:59:59)

Zoznam predmetov

Predmet	Predmet	Predmet	Spôsob	Kredit	Rozsah	Zapísaný	Aktív
PdF.KPg/B-VUZka00	B-VUZka001/09	Biodromálna psychológia	H	4	3K	132	131
PdF.KPg/B-VUZka00	B-VUZka002/09	Psychológia osobnosti	H	3	2K	64	64
PdF.KPg/M-VUZka00	M-VUZka028/09	Individuálna psychológia pre učiteľov	H	2	2K	4	4
PdF.KPpPp/M-PSYka	M-PSYka003/09	Didaktika psychológie	H	4	3PS	13	13

Zobraziť výučbu vyučujúceho Mgr. Lenka Sokolová, PhD.

Zoznam rozvrhových akcií

S.	Čas	Miestnosť	Poznámka	Min.	Max.	Počet prihlásených	Vyučujúci
K	Po: 14:00 - 16:15	PDF R-10			50	0	0 PhDr. Marian Groma, CSc., P
K	Ut: 14:00 - 16:15	PDF Š-113			50	0	0 PhDr. Marian Groma, CSc., P
K	Po: 07:00 - 09:15	PDF Š-60			45	63	1 Mgr. Lenka Sokolová, PhD., M

1

2

4

3

V zobrazenom okne môžete pridať na danú rozvrhovú akciu študenta kliknutím na , pozor: zapísať na rozvrh môžete len študenta, ktorý má predmet zapísaný v zápisnom liste!

Vyradiť z rozvrhovej akcie študenta môžete kliknutím na .

Zoznam prihlásených študentov VSES236

Predmet Pdf.KPg/B-VUZka001/09 - Biodromálna psychológia

Rozvrhové okno Pdf.KPg/B-VUZka001/09, 07:00 - 09:15, PDF Š-60

Zoznam študentov

Zobraziť aj nasledujúcich

Prerekvizity	Meno	Plné	Ročník	Študijný	Študijný program	Doplňujúce údaje	Rozsah
A	Matúš	Ag Matúš A	1	VJ	učiteľstvo výtvarného ume	(Učiteľské štúdium, I	3K
A	Matej	Alk Matej Al	2	OBHI	učiteľstvo výchovy k občis	(Učiteľské štúdium, I	3K
A	Pavla	Ba Pavla Ba	2	ESAN	učiteľstvo španielskeho jaz	(Učiteľské štúdium, I	3K
A	Eva	Ba Eva Balc	2	SLHI	učiteľstvo slovenského jaz	(Učiteľské štúdium, I	3K
A	Barbora	Ba Barbora	1	VJ	učiteľstvo výtvarného ume	(Učiteľské štúdium, I	3K
A	Petrana	Bla Petrana	1	ANPG	učiteľstvo anglického jazyl	(Učiteľské štúdium, I	3K
A	Dagmara	Bo Dagmara	1	SLHU	učiteľstvo slovenského jaz	(Učiteľské štúdium, I	3K
A	Miriám	Bo Miriám B	1	OBPG	učiteľstvo výchovy k občis	(Učiteľské štúdium, I	3K
A	Katarína	Bo Katarína	1	VJ	učiteľstvo výtvarného ume	(Učiteľské štúdium, I	3K
A	Jakub	Br Jakub Br	1	OBHI	učiteľstvo výchovy k občis	(Učiteľské štúdium, I	3K
A	Jana	Br Jana Bri	1	ANPG	učiteľstvo anglického jazyl	(Učiteľské štúdium, I	3K

1 / 63 1

TLAČ PREZENČNEJ LISTINY:

Cez rozvrhové okienko alebo v ponuke **Evidencia štúdia: VSES059 Zaradovanie študentov na rozvrh hodín** si môžete vytlačiť aj prezenčnú listinu k príslušnej rozvrhovej akcii.

Kliknutím na  sa zobrazí ponuka „Prezenčná listina“.

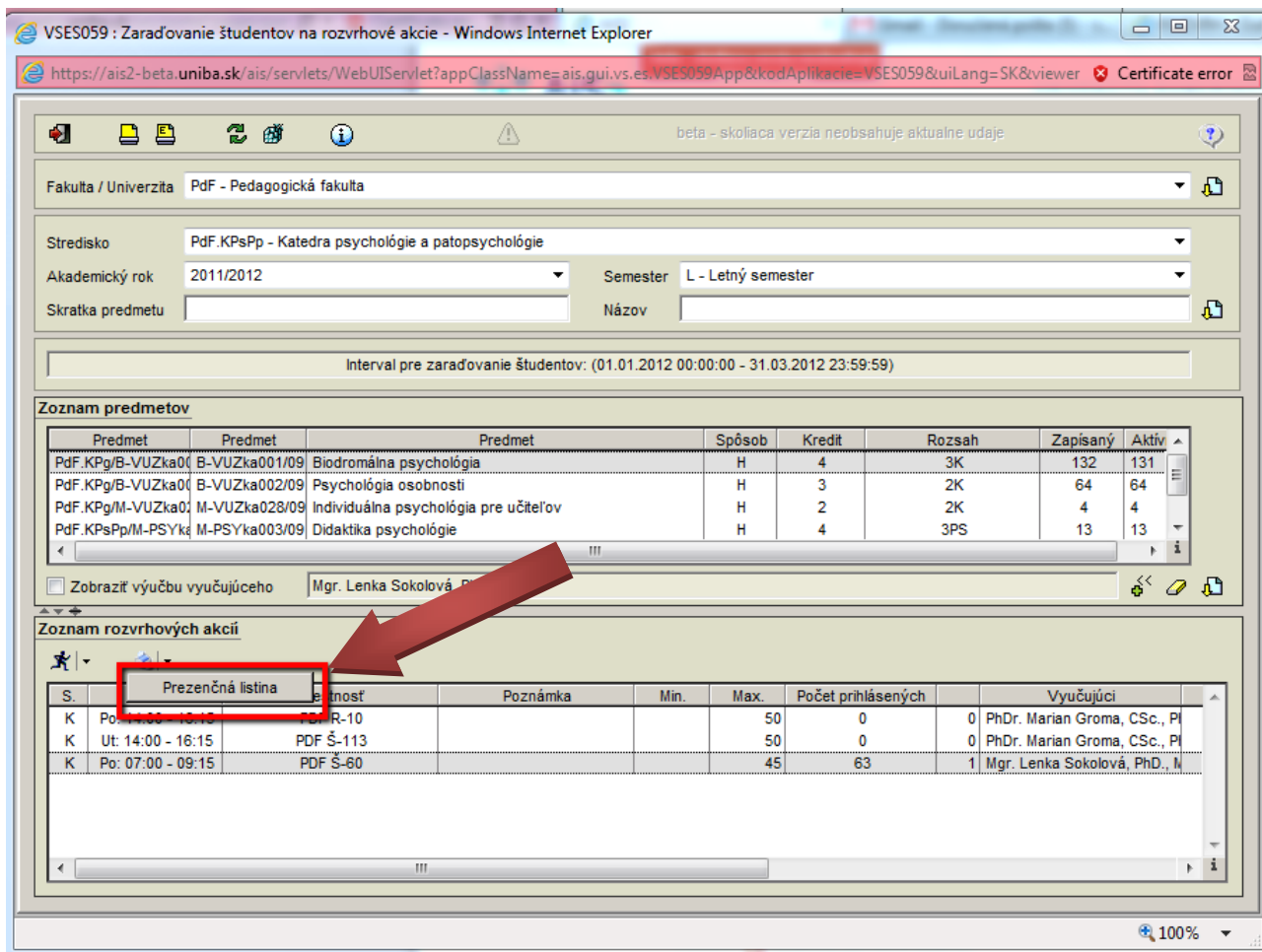

Prezenčná listina sa otvorí v aplikácii WORD v nasledovnom formáte, údaje a formát prezenčnej listiny môžete vo Worde ľubovoľne upravovať.

		Prezenčná listina											Letný semester 2011/2012					
Predmety:		Obsadenie miestnosti:																
PdF.KPg/B-VUZka001/09 - Biodromálna psychológia, 3K, spôsob uk.		PDF Š-60 - pondelok 07:00:00 - 09:15:00 , týždenne																
H																		
P.č.	Meno a priezvisko	Sk.	Účasť (body)													Písomky (body)	Hodnotenie	
			1	2	3	4	5	6	7	8	9	10	11	12	13			
1.	Študent 1 PİK:xx	1VJ																
2.	Študent 2 PİK:xx	2OBHI																

EVIDENCIA HODNOTENIA ŠTUDENTOV CEZ ROZVRHOVÚ AKCIU:

Hodnotenie študentov zapisujeme v ponuke **Evidencia štúdia: VSES040 Evidencia hodnotenia študentov.**

AKADEMICKÝ INFORMAČNÝ SYSTÉM AIS2
Mgr. Lenka Sokolová, PhD.

Nové správy: 0

AiS2 Nastavenia SK EN

Správa parametrov evidencie štúdia

- VSST010 Správa dátumov akcií Ostrá prevádzka
- VSES189 Správa parametrov predmetov pre evidenciu výsledkov, skupín študijných programov Ostrá prevádzka

Administrácia študentov, absolventov

- VSES306 Absolventi – prehľad, vyhľadávanie, administrácia Ostrá prevádzka
- VSES314 Vyhľadávanie študenta, overenie štúdia Ostrá prevádzka

Administrácia štúdia

- VSES118 Prehľad študentov, individuálny prístup na osobné údaje, administráciu štúdia, ... Ostrá prevádzka
- VSES143 Hromadná administrácia predmetov v zápisných listoch, zoznamy zapísaných študentov, prihlasovanie na rozvrh Ostrá prevádzka
- VSES059 Zaraďovanie študentov na rozvrh hodín Ostrá prevádzka
- VSES017 Štúdium, zápisné listy, záverečné práce, štátne skúšky Ostrá prevádzka
- VSES333 Prihlasovanie na termíny hodnotenia Ostrá prevádzka

Evidencia výsledkov štúdia

- VSES047 Definovanie dôvodov a evidencia priebežného hodnotenia Ostrá prevádzka
- VSES046 Evidencia termínov hodnotenia predmetu Ostrá prevádzka
- VSES040 Evidencia hodnotenia študentov Ostrá prevádzka

[Rozvrh hodín](#)
[Nástenka](#)
[Priebežné hodnotenie](#)
[Termíny hodnotenia](#)
[Hodnotenie](#)
[Spustiť test](#)
[Odhlásenie](#)

Po vybraní (1) a načítaní predmetu (2), ktorý chcete hodnotiť kliknete na  a vyberiete ponuku „Zobraziť filter“ (3)

Fakulta / Univerzita Pdf - Pedagogická fakulta

Výber cez predmet | Výber cez vyučujúceho, študenta

Stredisko Pdf.KPsPp - Katedra psychológie a patopsychológie

Akademický rok 2011/2012 Semester L - Letný semester

Skratka predmetu Názov

Zoznam predmetov

Predmet	Predmet	Predmet	Spôsob	Kredit	Rozsah	Zapísaný
PdF.KPg/B-VUZka001	B-VUZka001/09	Blodromálna psychológia	H	4	3K	132
PdF.KPg/B-VUZka002	B-VUZka002/09	Psychológia osobnosti	H	3	2K	64
PdF.KPg/M-VUZka028	M-VUZka028/09	Individuálna psychológia pre učiteľov	H	2	2K	4
PdF.KPsPp/M-PSYka0	M-PSYka003/09	Didaktika psychológie	H	4	3PS	13
PdF.KPsPp/B-VUZ-01	B-VUZ-010-1/64	Základy vývinovej psychológie	H	3	2P	1

Zoznam študentov

Interval hodnotenia (30.04.2012 00:00:00.000 - 06.07.2012 23:59:59.999)

Zobrazit filter Alt+F

Vypnúť filter

Študijný	Hodnotenie	Termín	Udelil	Zapísal	Udelené	Uznané	Môže sa	Dátum modifikácie	D
VJ	-	-							

V okne filtra vyberiete ponuku „Rozv. akcia“ a zobrazia sa všetky termíny, v ktorých daný predmet vyučujete. Kliknutím na príslušný termín vyselektujete pre zápis hodnotenia len študentov, ktorí navštevovali tento váš kurz.

Filter	Value
Termin	
Program	
Ročník	
Kružok	
Rozv. akcia	
Udelil	
Spravuje	
Zobraziť	
E Podpis	
Štúdium	Aktívne štúdia

Priezvisko:

Zobraziť aj nasledujúcich